



Dia 4

Facilidades em Java

“É fácil apagar as pegadas; difícil, porém, é caminhar sem pisar no chão.”

Lao-Tsé

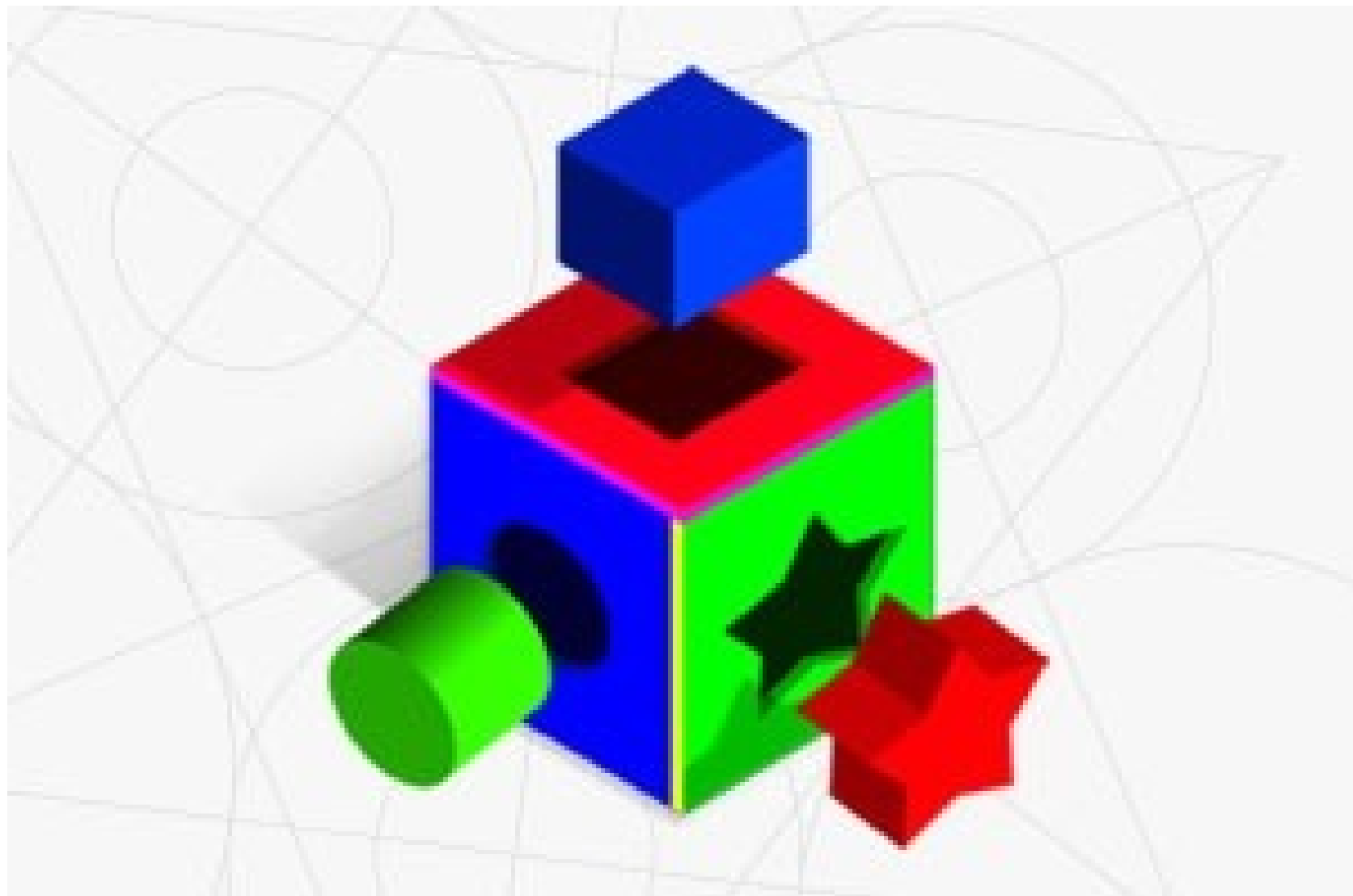



```
String seguir;  
if (decisão) {  
    seguir = "direita";  
} else {  
    seguir = "esquerda";  
}
```



`String seguir = (decisão) ? "direita" : "esquerda";`

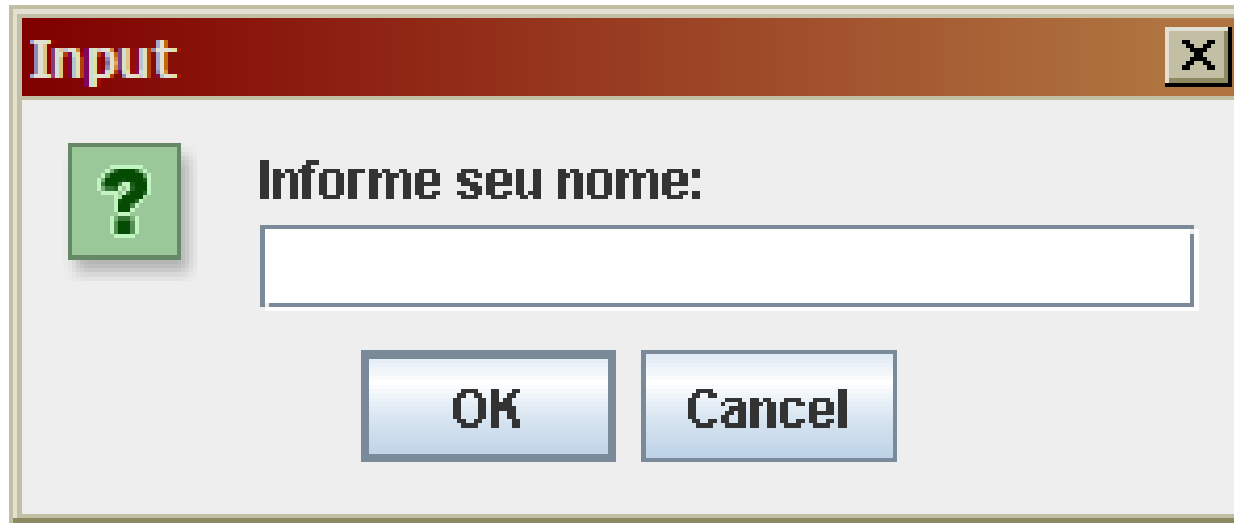

String retorno =
`javax.swing.JOptionPane.showInputDialog(
null, "Mensagem");`

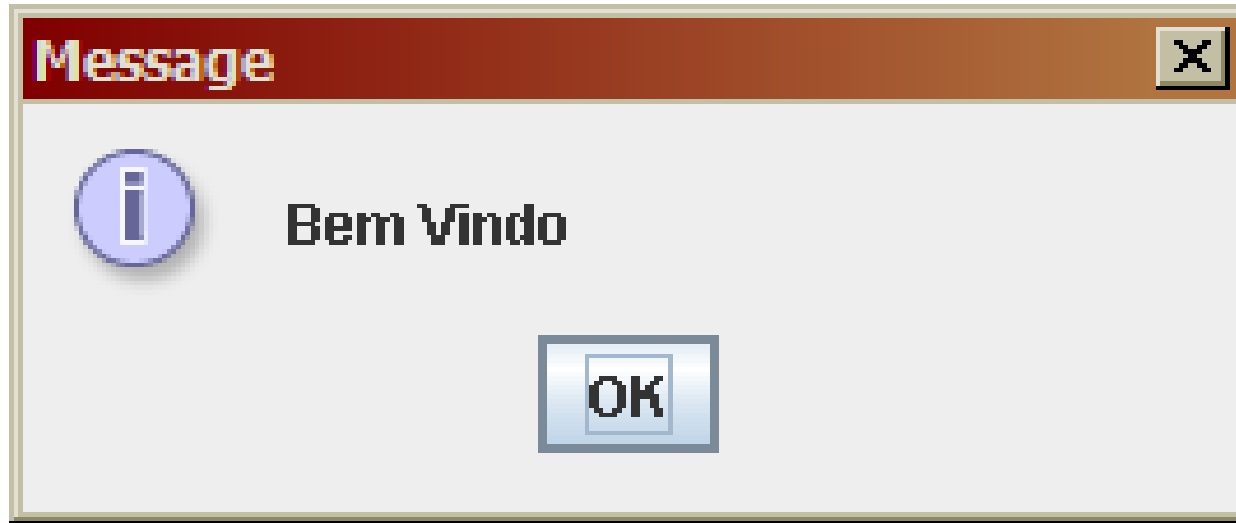

```
javax.swing.JOptionPane.showMessageDialog(  
    null, "Mensagem", ["Título"], [ícone]);
```

default: INFORMATION_MESSAGE

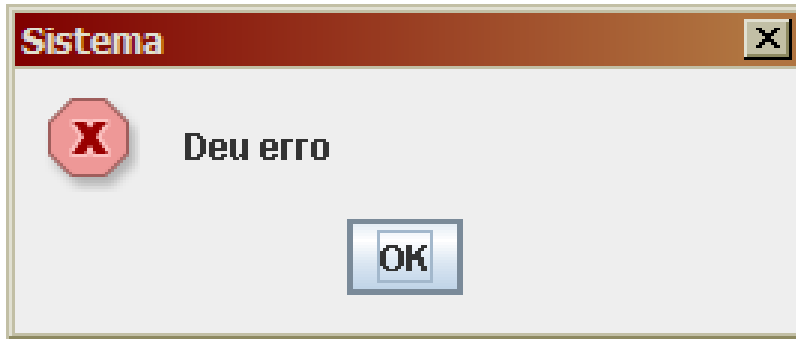

ERROR_MESSAGE

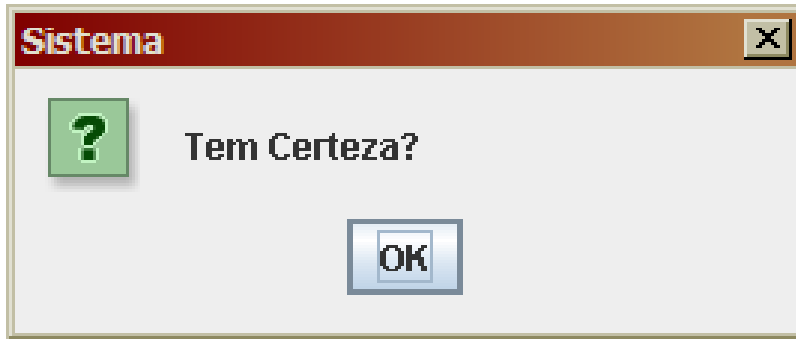

QUESTION_MESSAGE

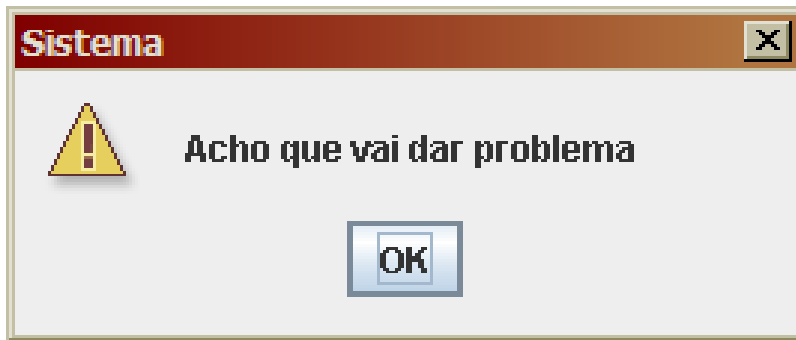

WARNING_MESSAGE

Splash Window V 2.0

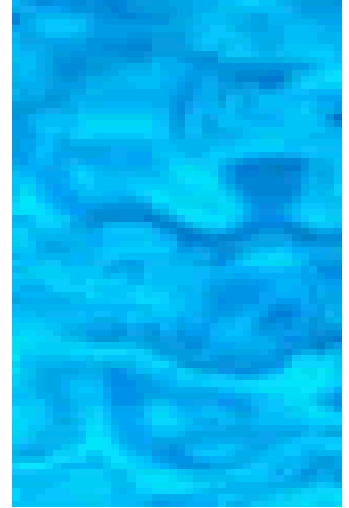

Digitar senha de rede ? X

 Digite seu nome de usuário e senha.

Site:

Território:

 Nome de usuário:

Senha:

Salvar esta senha na lista de senhas

Sistema em Janelas

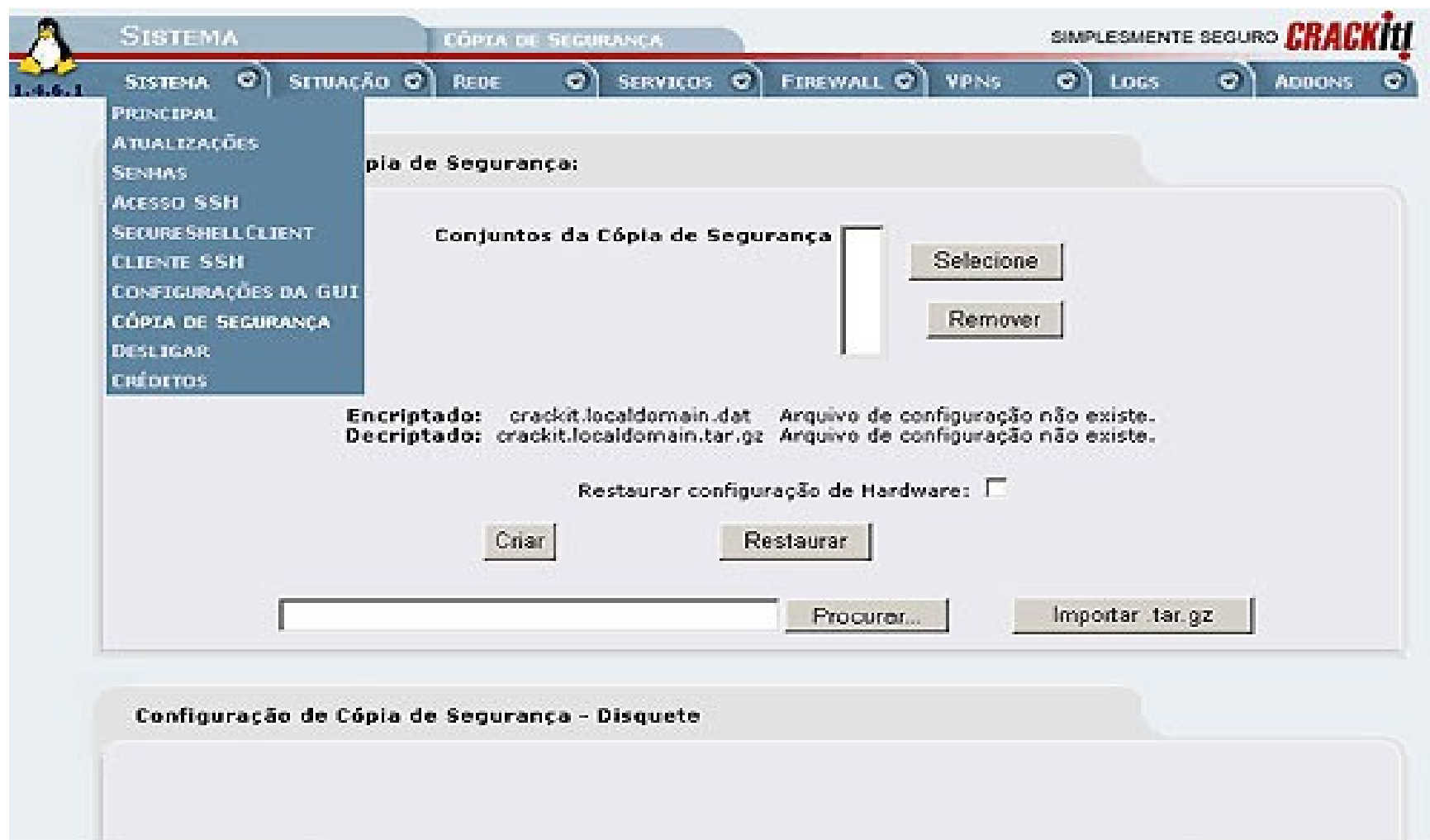

Sistema em Janelas

Cadastro de Radioterapia - MS 576

Cadastro do Paciente

Prontuário	<input type="text"/>	<input type="button" value="Pesquisa"/>	D. Nasc.	<input type="text"/>	Tel. Res.	<input type="text"/>
Registro RaT	<input type="text"/>		Endereço	<input type="text"/>		
Nome	<input type="text"/>		Número	Comp.	<input type="text"/>	
Identidade	<input type="text"/>	Emissor	<input type="text"/>	Cidade	<input type="text"/>	UF <input type="text"/>
CPF	<input type="text"/>		CEP	<input type="text"/>		

Funções

-
-
-
-

Paciente | Médicos | Justificativa do Tratamento | Tratamento Solicitado | Prontuário do Paciente | Banco de Fotos

Identificação Patológica do Caso

Tumor Primário	<input type="text"/>
Cid-10	<input type="text"/>
Linfonodos	<input type="text"/>
Loc. Metástase	<input type="text"/>
Estadio(UICC)	<input type="text"/>
Outro sistema	<input type="text"/>
Cid. Mort	<input type="text"/>
Grau Histo	<input type="text"/>
Cto/Histopatológico	<input type="text"/>
Data	<input type="text"/>

Tratamentos Anteriores

Tratamentos Anteriores	<input type="text"/>
1º Tratamentos	<input type="text"/>
Data de Início	<input type="text"/>
2º Tratamentos	<input type="text"/>
Data 2º Tratamento	<input type="text"/>
3º Tratamentos	<input type="text"/>
Data 3º Tratamento	<input type="text"/>

Datas do Tratamento atual

Data de Início	<input type="text"/>
Data de Término	<input type="text"/>

Sistema em Janelas

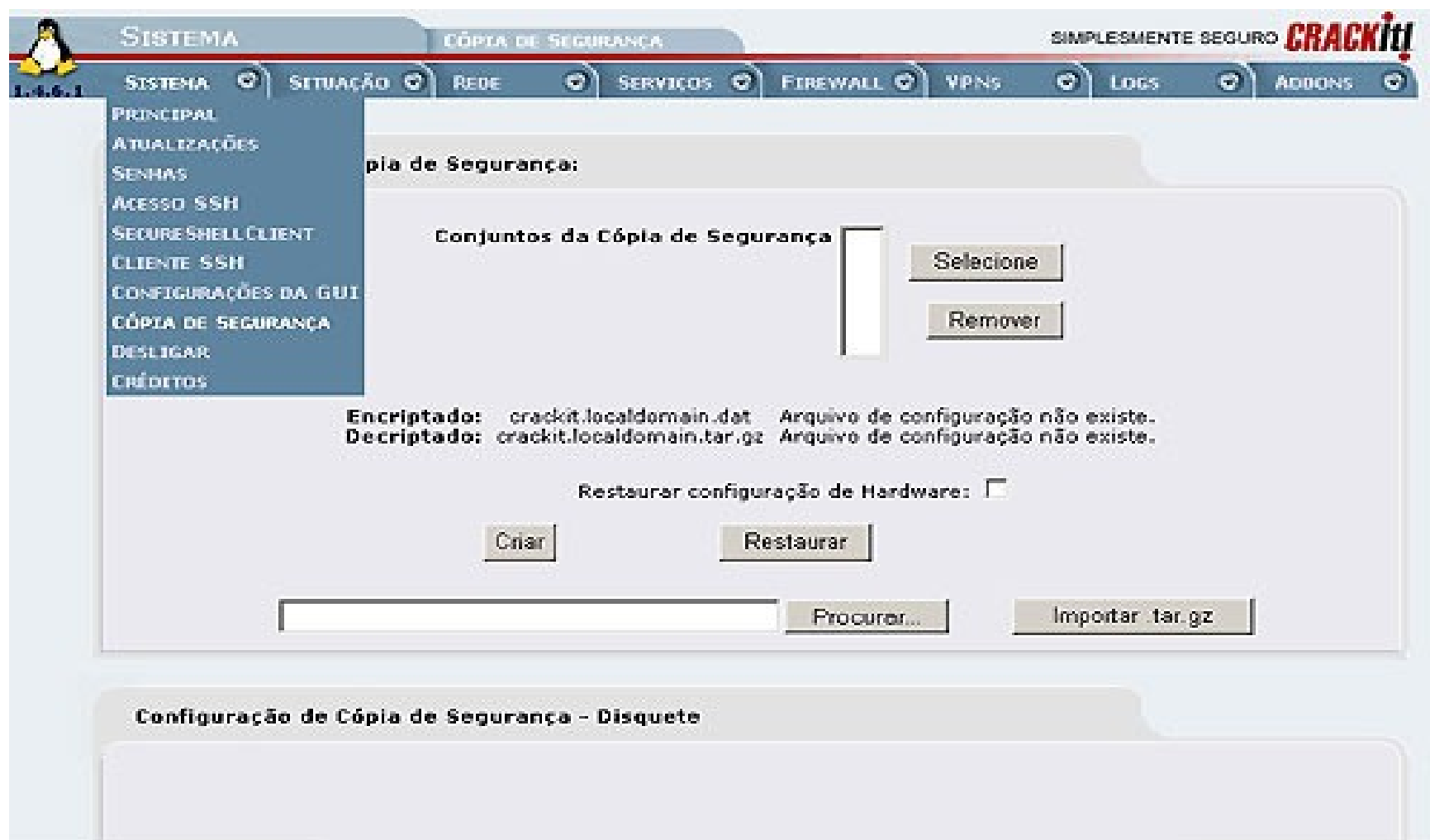

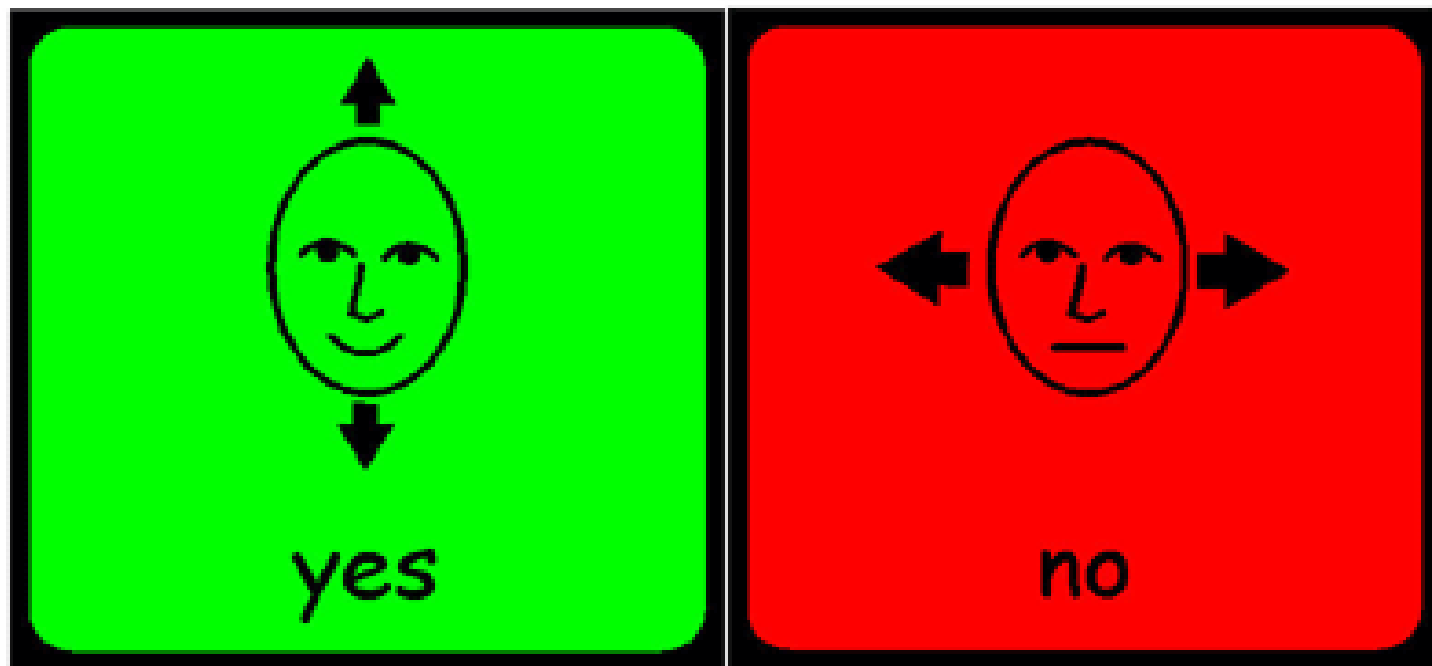

Sistema em Janelas

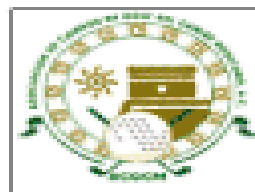

Sistema em Janelas



Sistema em Janelas – Quando isso termina ?

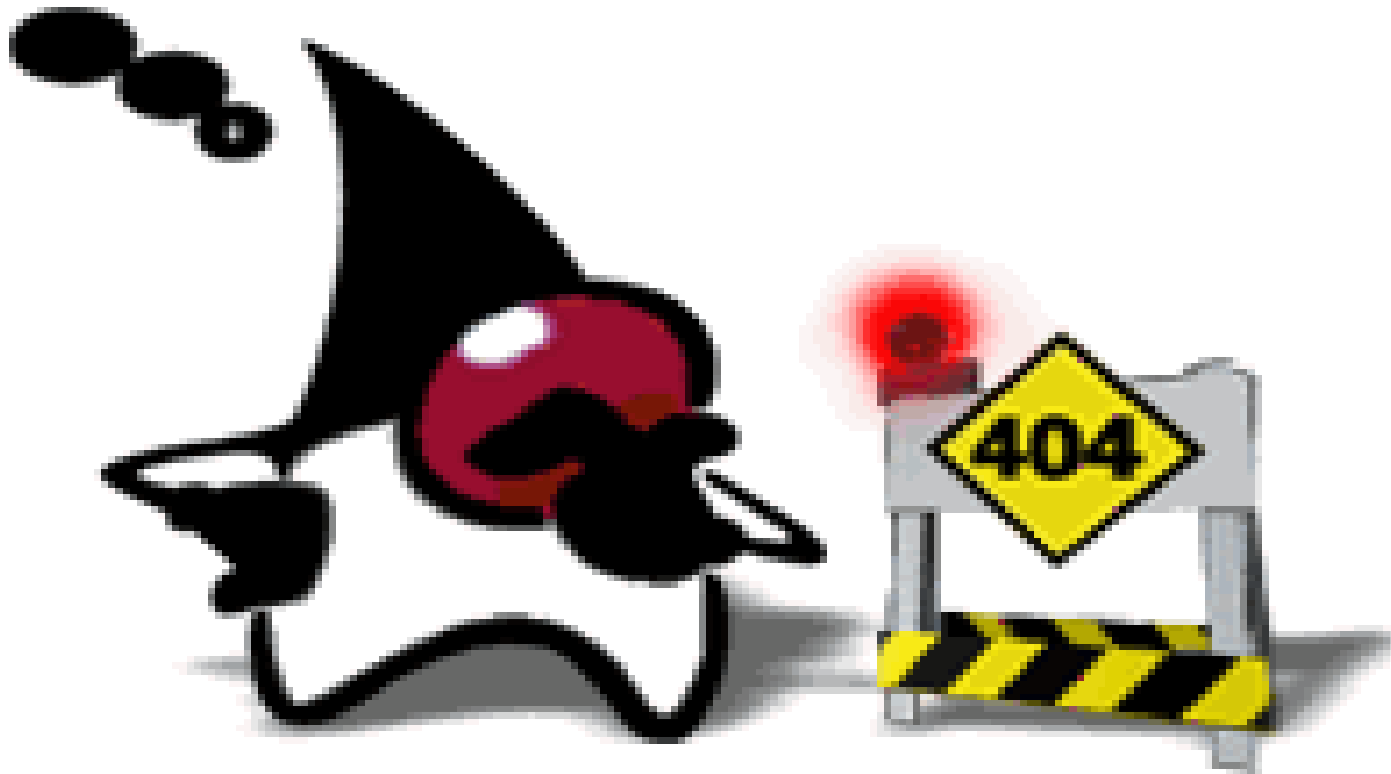

MÉTODO CIENTÍFICO vs. MÉTODO RELIGIOSO

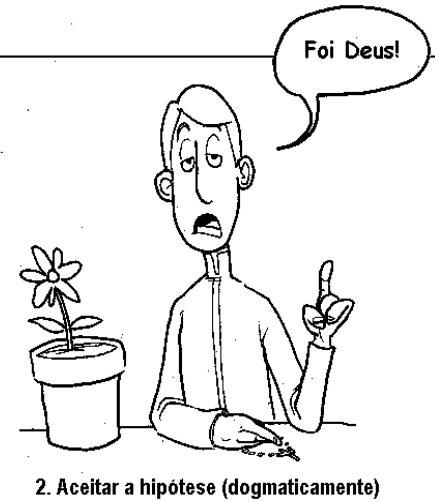
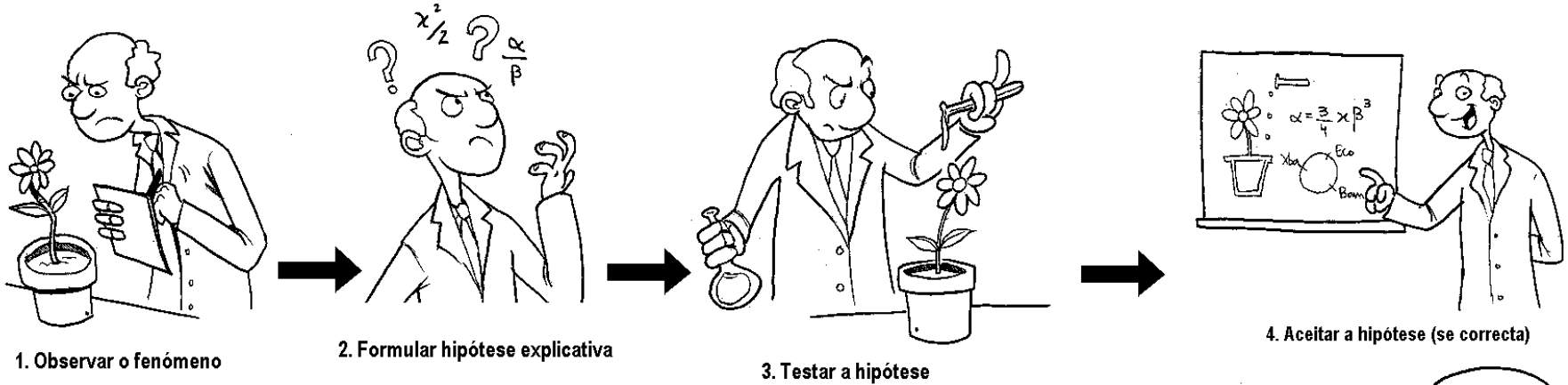

bonkeias

```
[modificador] [retorno] nome([parametros]) {  
}
```

Modificadores:

- public
- protected
- private
- final
- static
- abstract
- native
- synchronized
- volatile
- transient



CAMISA OFICIAL..... R\$ 150,00
CHUTEIRA NIKE..... R\$ 400,00
LEVAR UMA CARCADA DO ROQUE JR E VER O
DAVID BECKHAM CHORANDO..... NÃO TEM PREÇO !



PENTA BRASIL !!!

**TEM COISAS QUE SÓ
CREDICARD FAZ POR VOCÊ**



INGLATERRA FORA !

```
switch (inteiro) {  
    case valor1: bloco instruções 1;  
    case valor2: bloco instruções 2;  
    case valor3: bloco instruções 3;  
    default: bloco instruções default;  
}
```

Valor Inicial



Fazer:

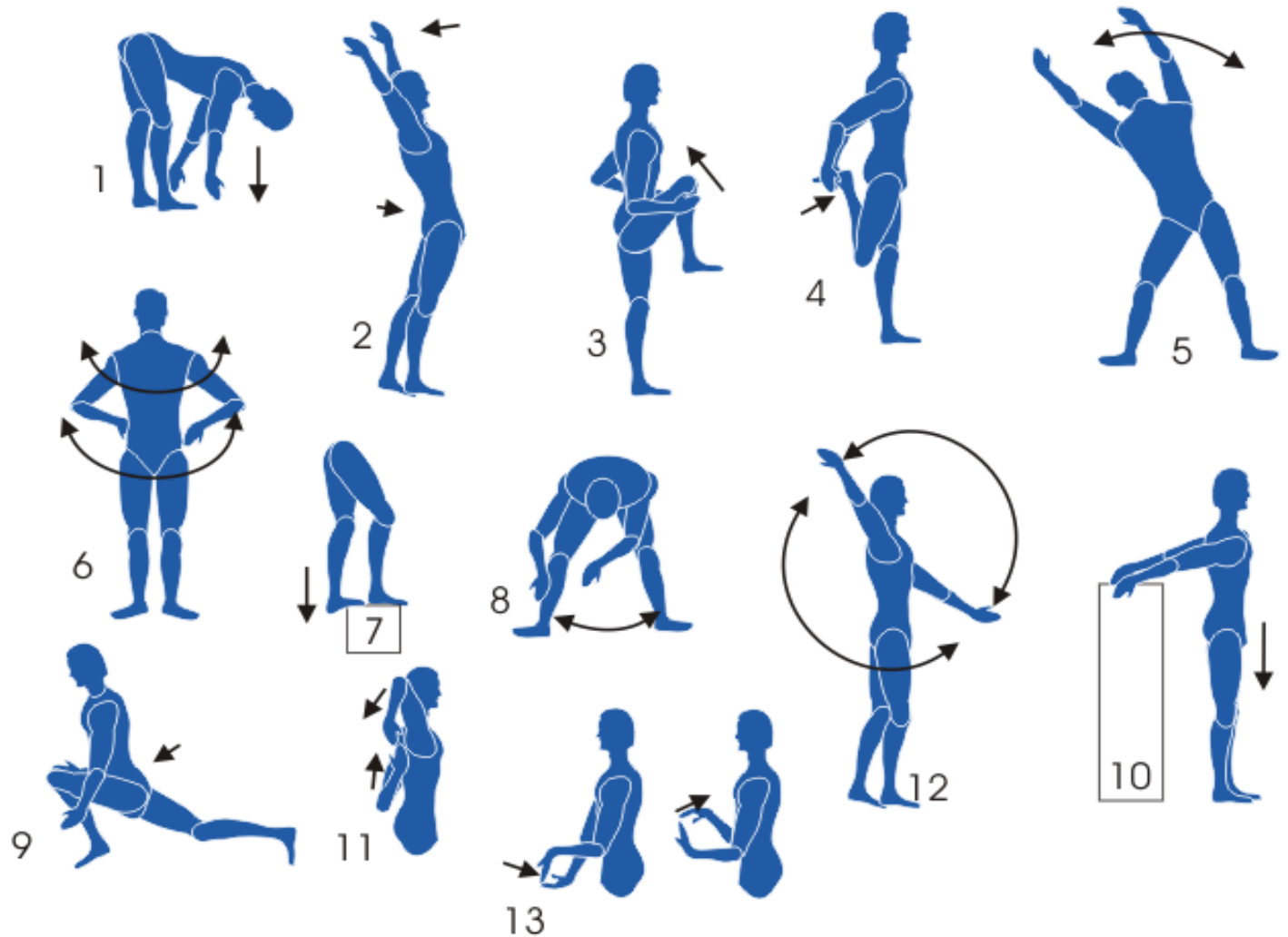

Até:

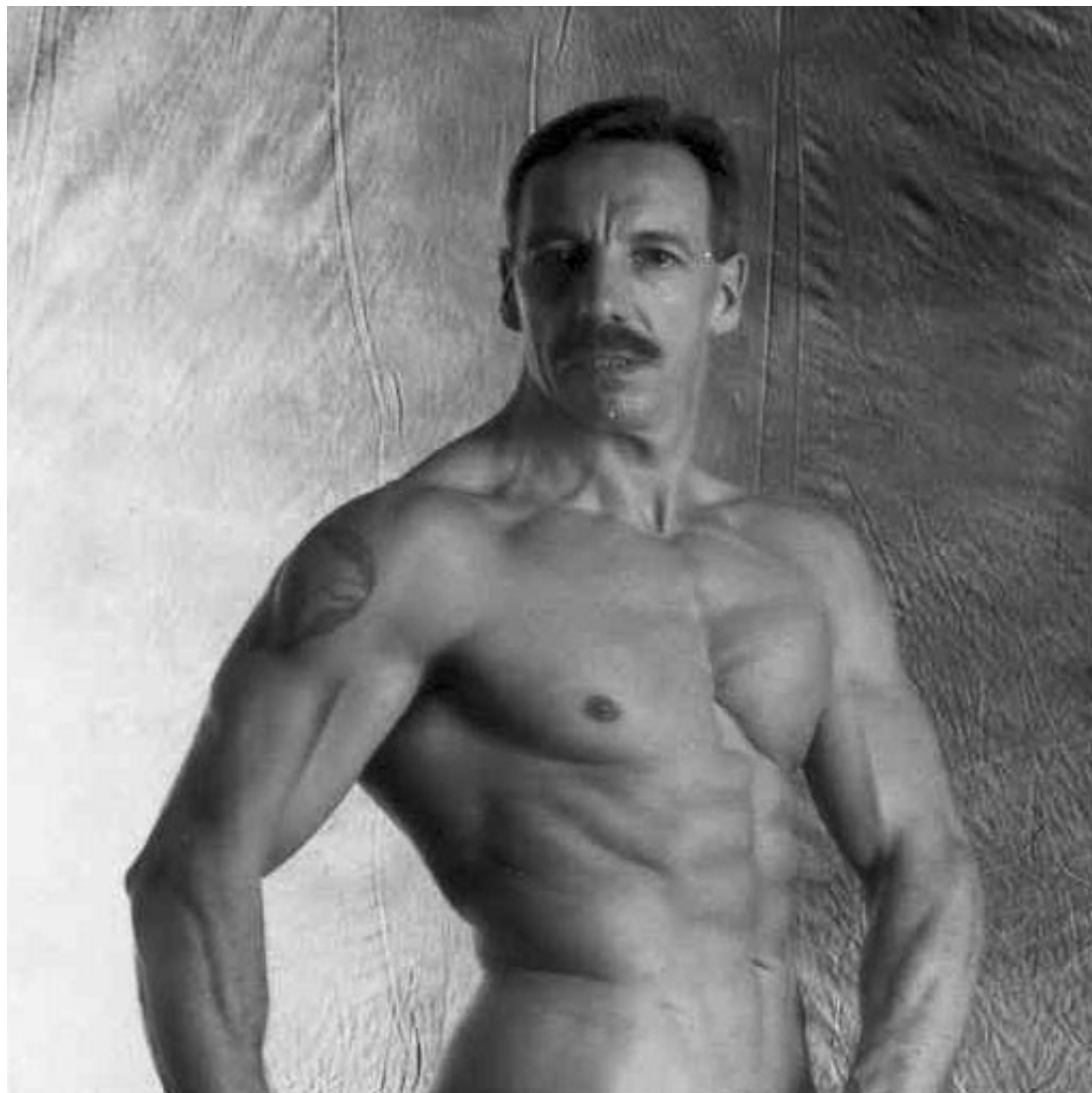

```
do {  
    bloco instruções;  
} while (condição lógica);
```



```
for (valor inicial; condição lógica; incremento) {  
    instruções para repetir;  
}
```

Agradeço a Atenção